



PERÚ

Ministerio
de Trabajo
y Promoción del Empleo

Guía de Instalación



**GUIA DE INSTALACION DEL SISTEMA DE CÁLCULO DE DERECHOS Y
BENEFICIOS SOCIALES**



PERÚ

Ministerio
de Trabajo
y Promoción del Empleo

Guía de Instalación

GUIA DE INSTALACION DEL SISTEMA DE CÁLCULO DE DERECHOS Y BENEFICIOS SOCIALES

La presente guía es para apoyar en forma rápida a la instalación del Sistema de Cálculo de Derechos y Beneficios Sociales.

El sistema tiene la particularidad de trabajar a nivel local o a nivel de red, aquí se explica de manera detallada la Instalación del Sistema de Cálculo de Derechos y Beneficios Sociales, la creación del ODBC que permitirá que los reportes se visualicen y lo más importante la configuración del archivo de texto **ConfigSisLiq.txt** ; donde se guarda la ruta de acceso a la Base de Datos ya sea a nivel local o a nivel de red

INSTALACION DEL SISTEMA DE CÁLCULO DE DERECHOS Y BENEFICIOS SOCIALES

Los pasos a seguir para la instalación del sistema son los siguientes:

- 1) Crear una carpeta llamada C:\instalador
- 2) Bajar (Download) en la carpeta C:\instalador los archivos de Disco_de_instalación (.zip), para lo cual debe situar el mouse sobre el archivo seleccionado, pulse el botón derecho, seleccionar la opción "Guardar destino como".
- 3) En la carpeta C:\Instalador descomprimir la carpeta Disco_de_Instalación (.zip); el cual contiene 7 archivos (Setup.exe, Setup.lst, SisLiq1.cab, SisLiq2.cab, SisLiq3.cab, SisLiq4.cab, SisLiq5.cab).
- 4) Ir a la carpeta C:\instalador, luego ejecutar el archivo SETUP.EXE, presentará las siguientes pantallas:



En algunas máquinas les mostrará la siguiente pantalla:

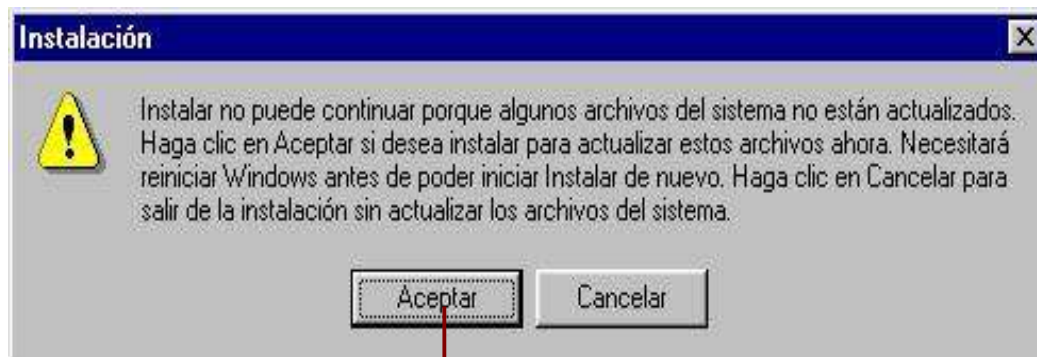

Se deberá dar clic en el botón aceptar, para poder actualizar algunos archivos

Al dar clic en el botón **Aceptar** se visualizará la siguiente pantalla

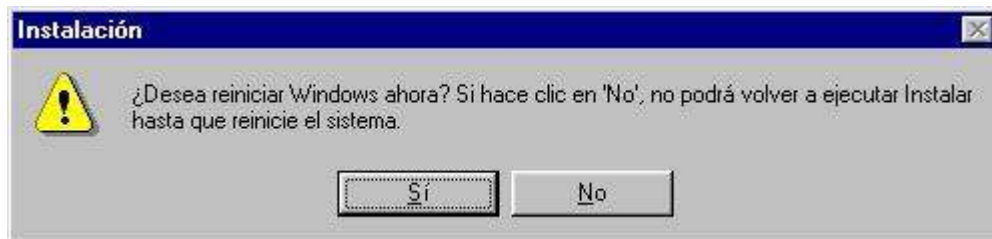

Deberá dar clic en el botón **SÍ** y la máquina se reiniciará; luego deberá volver a ejecutar el **SETUP.EXE** y le mostrará la siguiente pantalla:

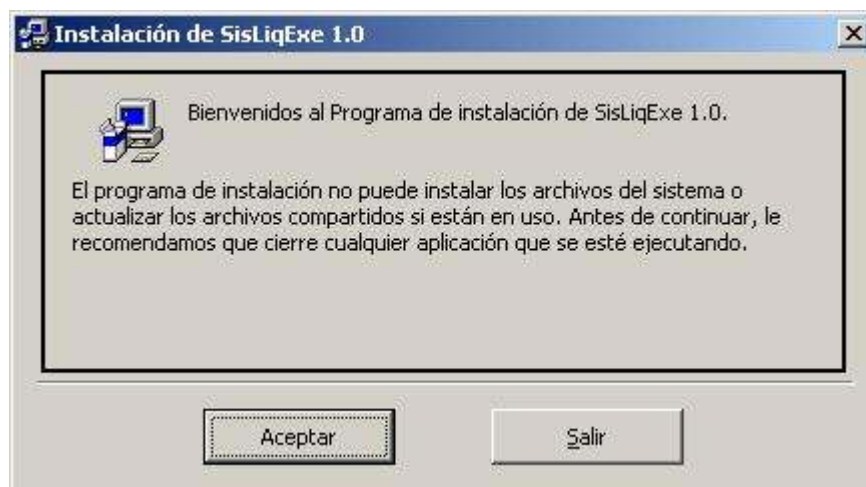

Al dar clic en el botón **Aceptar** se visualizará la siguiente pantalla

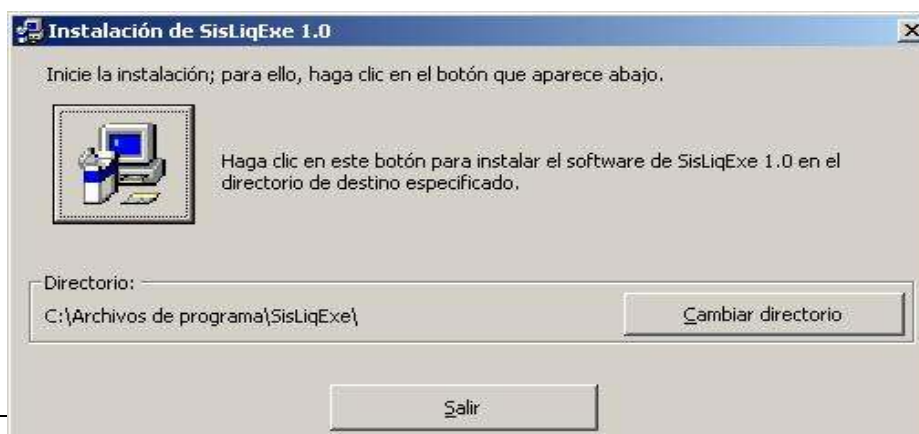

Al dar Clic en el botón **pantalla** se visualizará :



El Grupo de Programas por defecto es SisLiqExe 1.0, Aceptar y dar click en **Continuar**.

Se visualizará la siguiente pantalla:

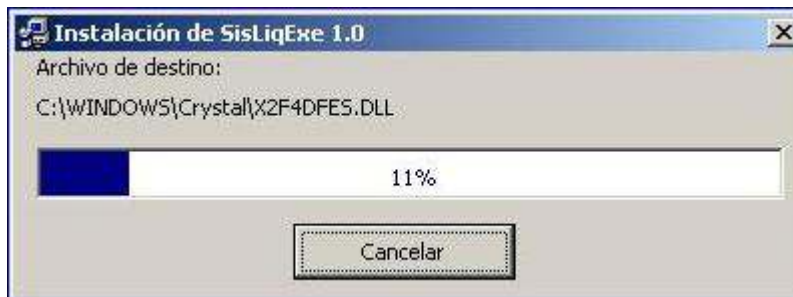

En algunas computadoras se visualizará la siguiente pantalla, deberá hacer CLIC en el botón SI



Seguidamente proseguirá con la instalación:

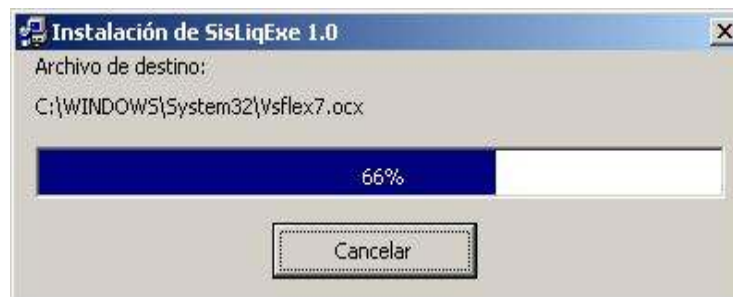

En algunas computadoras se visualizará la siguiente pantalla, deberá dar CLIC al botón OMITIR.

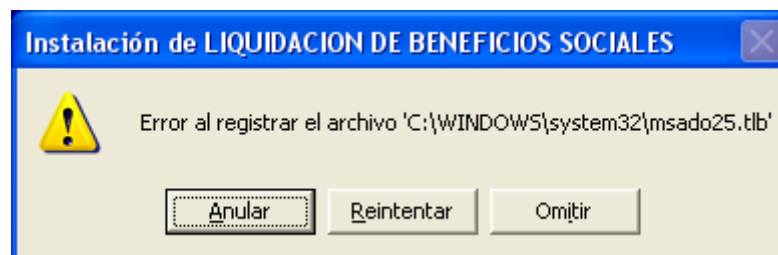

Una vez completada la instalación al 100% se visualizará la siguiente pantalla:



Si acepta todo por defecto, ha instalado el archivo ejecutable en:

C:\Archivos de Programa\SisLiqExe\SisLiqExe.exe

No debe eliminarse ni renombrarse por ninguna razón este archivo.

INSTALACION DEL UTILITARIO 1

En aquellas computadoras donde se visualizó la siguiente pantalla, y dieron clic al botón OMITIR; deberán Instalar el **Utilitario 1** como se detalla a continuación.

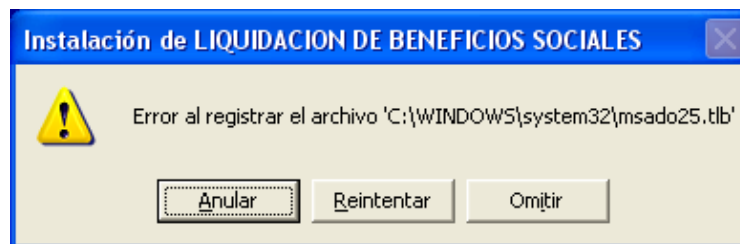

Pasos a seguir para la instalación del utilitario MDAC_TYP.exe:

1. La primera pantalla a visualizar es la siguiente:

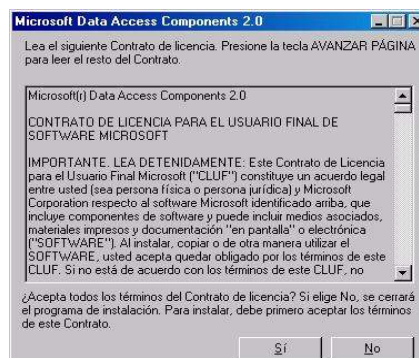

Seleccionar Si.

2. Inmediatamente visualizará la siguiente pantalla:

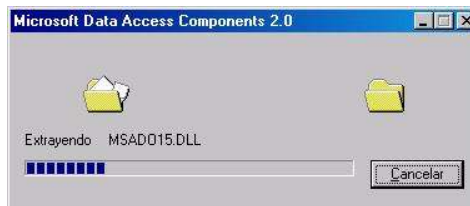

3. Seleccionar el botón Continuar:



4. Hacer clic en el botón Completa



5. Finalmente hacer clic en Aceptar.



CONFIGURACION DE REPORTE Y BASE DE DATOS

- 1) Crear una carpeta **C:\SISLIQ** y desempaquetar el archivo REPORTE.SZIP; quedando de la siguiente manera C:\SISLIQ\REPORTE.S; y dentro de la carpeta reportes debe figurar archivos con extensión rpt.
- 2) Copiar el archivo de configuración: **ConfigSisLiq.txt** (archivo de texto) en C:\, el cual contiene la ruta donde se encuentra la base de datos (SisLiqFin.mdb). El archivo **ConfigSisLiq.txt** puede ser modificado de acuerdo a su necesidad:

Ejemplos:

A nivel local:

Si la base de datos se encuentra en
C:\SISLIQ\BD\SISLIQFIN.mdb

Entonces el archivo **ConfigSisLiq.txt** deberá contener la siguiente ruta:
C:\SISLIQ\BD\

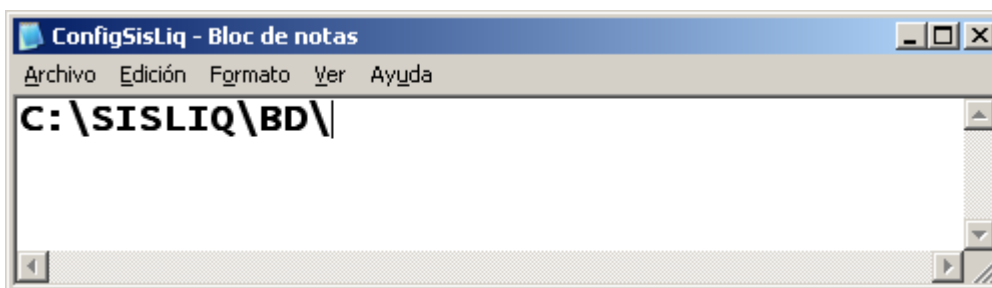

A nivel de Red :

Si la base de datos se encuentra en
<\\servdes\Liquidaciones\BD\SisLiqFin.mdb>

Entonces el archivo **ConfigSisLiq.txt** deberá contener:
<\\servdes\Liquidaciones\BD\>

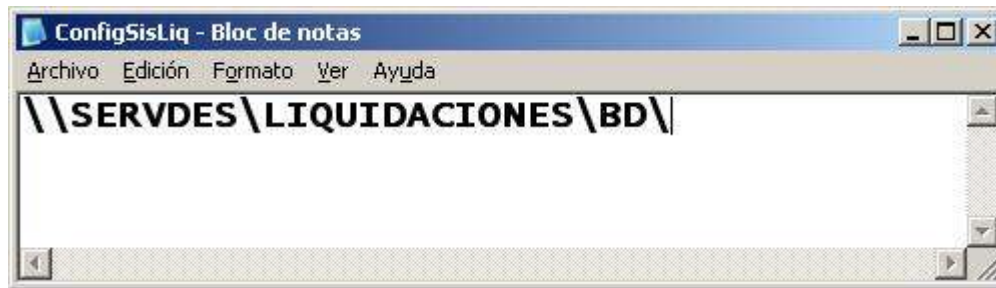

donde:

SERVDES = nombre de la maquina ó servidor

LIQUIDACIONES\BD\ = carpeta compartida

crear y otorgar permisos a los usuarios que van a tener acceso a dicha carpeta

6) En cada computadora cliente crear el ODBC de la siguiente manera:

Agregar un DSN de usuario SISLIQ

Desde la pantalla principal de Windows dar click sucesivamente en:

Inicio
Configuración
Panel de Control
Herramientas administrativas
Orígenes de datos (ODBC)

Se presentará la siguiente pantalla:



Al dar clic en el botón **Agregar** se visualizará la siguiente pantalla:

Seleccionar el ítem : **Driver do Microsoft Access(*.mdb)** y hacer click en finalizar



Luego deberá dar click al botón **Finalizar** y se visualizará la siguiente pantalla:

En la primera caja ingresar **SISLIQ**



Al dar click en el botón **seleccionar** se visualizará la siguiente pantalla:



- Si la aplicación correrá a nivel local seleccionar el Directorio donde se ubica la base de datos, ejemplo: C:\SISLIQ\BD\

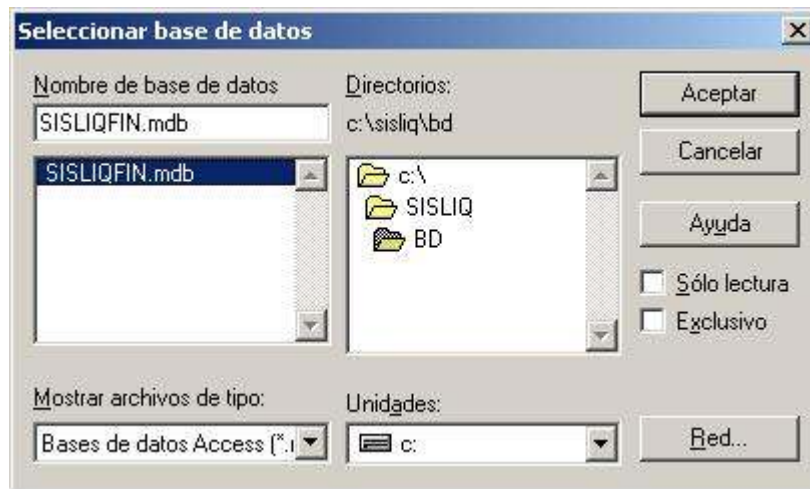

- Si la aplicación correrá a nivel de Red hacer click en el botón **Red**, se visualizará la siguiente pantalla

Si desea seleccionar la **unidad de red** o caso contrario seleccionar **ninguno**, y en **Carpeta** ingresar la ruta donde ubicará la base de datos, seguidamente seleccionar **Conectar de nuevo al iniciar sesión**

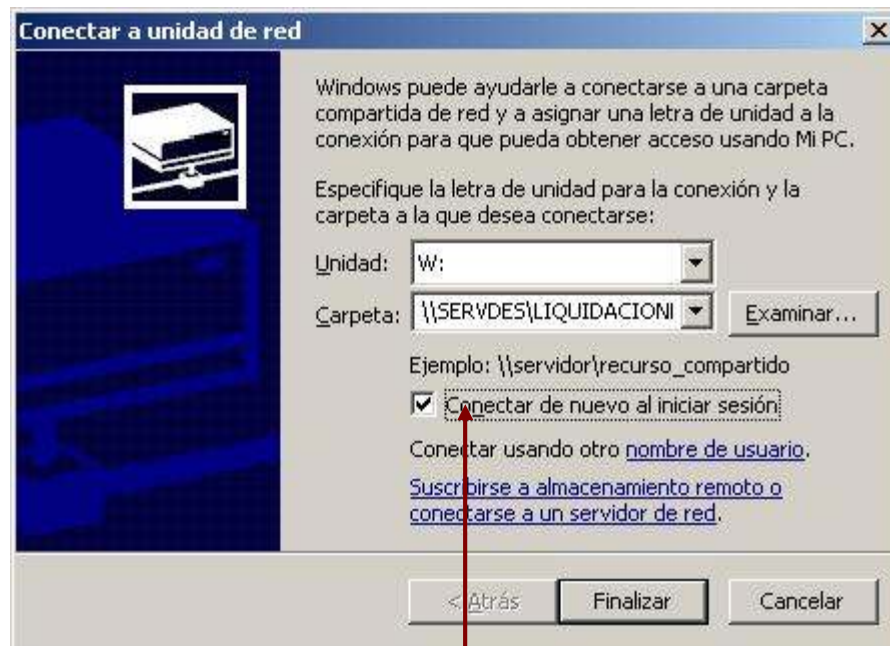

No olvidarse de poner un **Check** en la caja de texto al que hace referencia a: Conectar de nuevo al iniciar sesión

Luego deberá dar click al botón **Finalizar** y visualizará la siguiente pantalla y seleccionarán la base de datos **SisLiqFin.mdb**



Seleccionar la Base de Datos
SISLIQFIN.mdb

Luego hacer click en el botón **Aceptar**, se visualizará la siguiente pantalla:



Al dar click con el mouse en el botón **Avanzadas**, visualizará la siguiente pantalla:

En la primera caja poner: **ADMIN**

En contraseña: **SISLIQ**

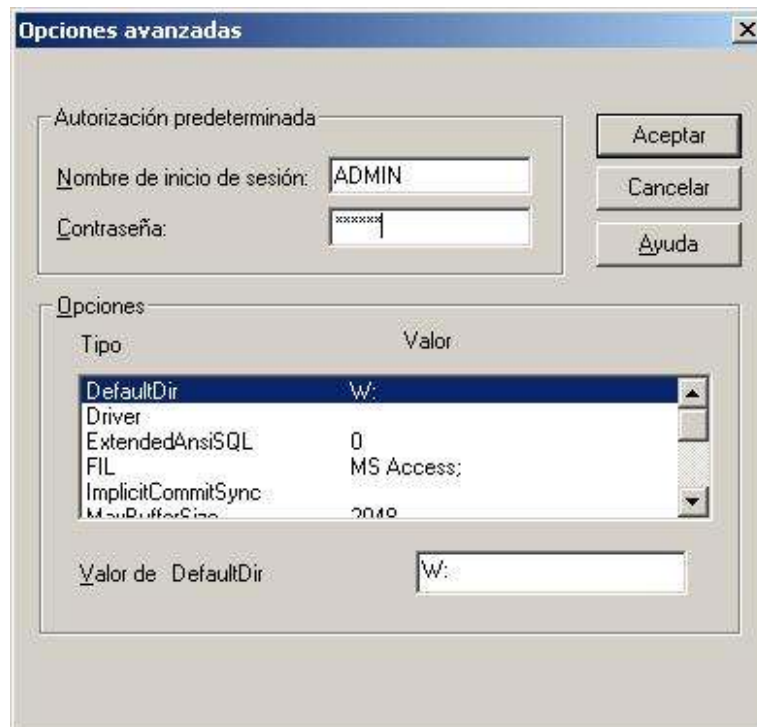

- La Configuración Regional debe estar configurada en Español(Perú). Esto se realiza con el Utilitario del Panel de Control llamado “Configuración Regional”, por defecto deberá tener los siguientes parámetros:

En Número se utilizará símbolo decimal “.”

Número de dígitos decimales : “2”

Símbolo de separador de miles: “,”

Formato de Hora : Con Separador “:”

Símbolos a.m.: “AM” y p.m.: “PM”

El Formato de Fecha Corta debe ser : dd/mm/yyyy con separador “/”

La Resolución de la pantalla debe ser 800x600 pixeles. Esto se realiza con el Utilitario de Panel de Control llamado “Pantalla”.

Una vez que terminó de configurar, ejecutar el sistema desde la pantalla principal de Windows dar click sucesivamente en:

Inicio
Programas
SisLiqExe 1.0
SisLiqExe 1.0